

Epave l'Astrée

Côte Vermeille - PORT-VENDRES

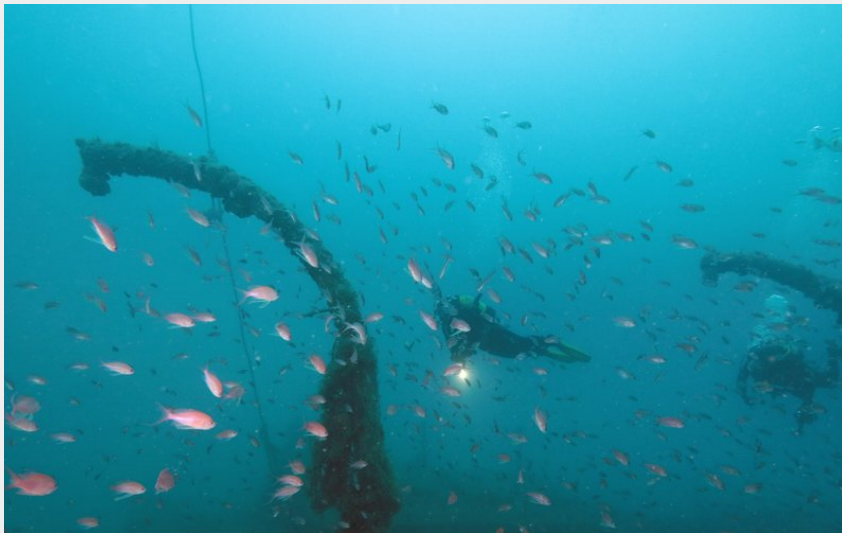

Bossoirs (Laurent Urios)

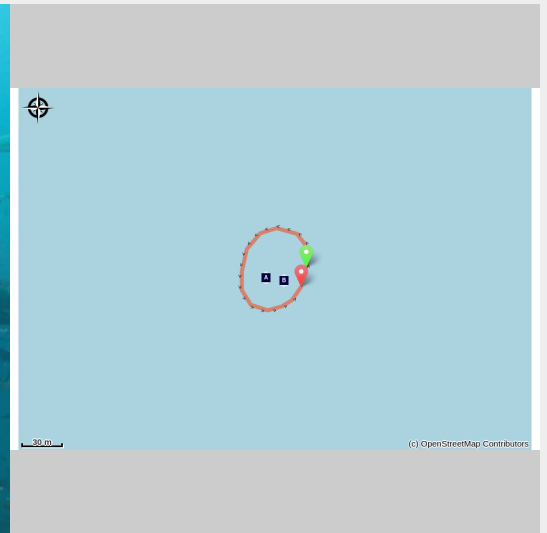

Déambuler dans les coursives du cargo parmi les barbiers aux couleurs chatoyantes...

Avec l'Alice Robert et le Saumur, l'Astrée est l'une des épaves les plus plongées de la Côte Vermeille. Elle est aussi habitée par une faune très riche.

Infos pratiques

Pratique : Plongée

Durée : 1 h

Longueur : 0.2 km

Difficulté : Difficile

Type : Aller-retour

Thèmes : Epave, Faune, Flore

Itinéraire

Départ : Port d'Argelès-sur-Mer, de Collioure, de Port-Vendres, Banyuls-sur-Mer et Cerbère

Arrivée : Epave de l'Astrée

L'Astrée était un cargo charbonnier en acier à vapeur, construit en 1921 en Angleterre. Sous son nom d'origine Bellbro, il appartenait à la Halifax Shipping Corporation basée à Hull. Il mesurait 87 mètres de long sur 13 mètres de large et jaugeait 2147 tonneaux.

En 1939, le navire est passé sous le contrôle de la Société Maritime Nationale comme participation à l'effort de guerre et a été affecté au transport de marchandises pondéreuses (charbon, minerai) en Méditerranée Occidentale (Oran) et sur l'Atlantique (Casablanca). A bord, l'équipage se composait de 26 marins, dont deux mitrailleurs chargés d'assurer la protection du navire contre les avions ennemis.

Le 5 décembre 1942, l'Astrée a été réquisitionné par les Allemands, transféré aux Italiens et renommé Siena, puis à nouveau récupéré par les Allemands.

Le 1er mai 1944, arrivant de Barcelone avec un chargement de minerai de fer, il fut torpillé à proximité de Port-Vendres par le sous-marin anglais HMS Untiring.

Aujourd'hui, l'épave repose droit sur sa quille sur un fond de 47 mètres. Les deux cales avant sont détruites, mais tout le reste du navire et la proue sont assez bien conservés. L'épave est accessible aux plongeurs N2 encadrés.

(Fortunes de Mer et Epaves dans le Parc Naturel du Golfe du Lion 1850-2018 par Laurent Urios, Hervé Levano, Patrice Strazzera)

Sur votre chemin...

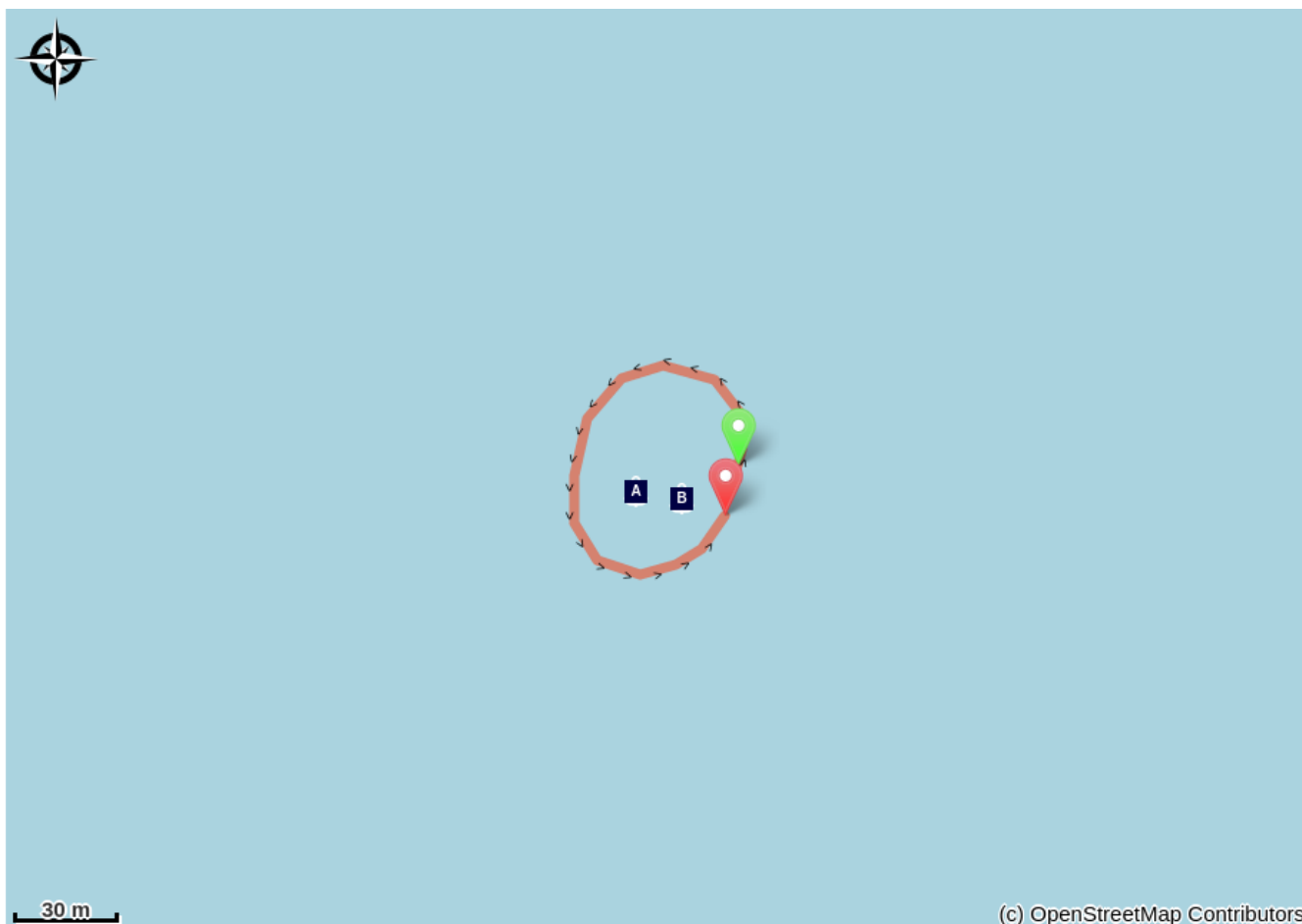

⚓ La poupe de l'Astrée (A)

⚓ Les coursives de l'Astrée (B)

Toutes les infos pratiques

Recommandations

Partez en sécurité en étant encadré par des professionnels de la plongée sous-marine depuis tous les ports de la Côte Vermeille.

Argelès-sur-Mer:

Argelès Plongée: 06 78 48 76 30 / 06 83 89 96 90 - Résidence Santa Maria Rue des Matelots

Aquatile Plongée: 06 16 51 31 06 - Résidence Atalaya 2 Place Magellan

Archipel Plongée: 04 68 95 71 03 / 06 25 59 35 77 - 8 Résidence les Villégiales

La Sirène Plongée : 04 68 81 60 58 - Camping la Sirène, route de Taxo

Collioure:

CIP Collioure: 04 68 82 07 16 - 24 Rue Ravin du Coma Xeric

Port-Vendres:

Paradis des bulles: 06 70 55 69 18 - Quai Fanal

Tech of Plongée: 06 58 55 41 04 -2 Quai Fanal

CAP Port-Vendres: 04 34 12 09 27 - 4 rue Jules Ferry

Scuba Passion: 06 07 56 03 73 - Plage des Tamarins Route de la Jetée

Banyuls-sur-Mer:

Rédéris Plongée: 04 68 88 31 66 - Quai A Port Parking Méditerranée

AquaBlue Plongée: 04 68 88 17 35 - 5 Quai Georges Petit

Plongée Bleue: 07 85 75 67 45- 10 quai Georges Petit

Cerbère:

Aloès Plongée: 06 33 33 18 44 - Résidence les Aloes Cap Peyrefite

Plongée Cap Cerbère: 04 68 88 41 00 - Route d'Espagne

Zones de sensibilité environnementale

Au cours de votre itinéraire, vous allez traverser des zones sensibles en rapport avec la présence d'une espèce ou d'un environnement spécifique. Dans ces zones, un comportement approprié permet de contribuer à leurs préservation. Pour plus d'information, des fiches sont disponibles pour chaque zone.

Zone Natura 2000 Directive Habitat

Période de sensibilité :

Zone Natura 2000 Directive Oiseaux



Zone Natura 2000 Directive Oiseaux

Période de sensibilité :

Zone Natura 2000 Directive oiseaux

Profil altimétrique

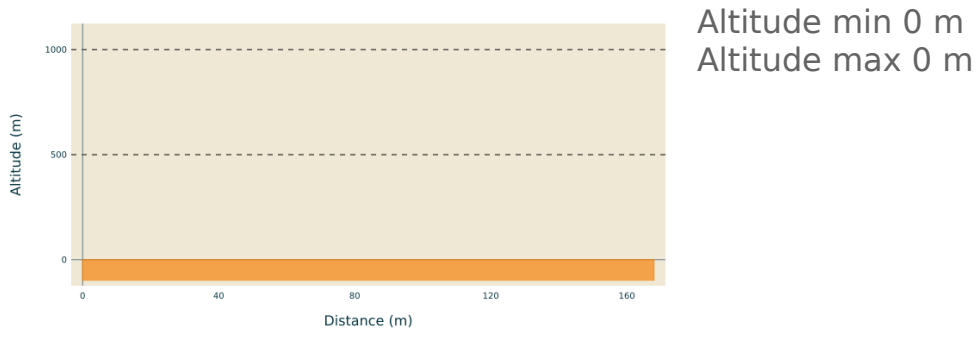

Sur votre chemin...

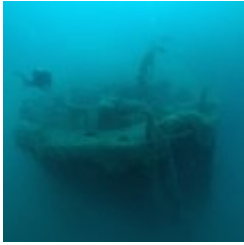

⚓ La poupe de l'Astrée (A)

La poupe de l'épave est bien conservée. Sur la dunette, la machinerie de direction est encore en place. Sous la courbure de la coque, la grosse hélice et le safran du gouvernail sont figés dans leur position au moment du naufrage.

Crédit photo : Laurent Urios



⚓ Les coursives de l'Astrée (B)

À la différence du Saumur et du Saint-Lucien très proches, il est encore possible de déambuler dans des coursives de l'Astrée. Très ajourées, il n'en subsiste que les montants et poutrelles. Elles encadrent la cuisine, la cheminée, les claires-voies de la salle des machines et d'autres pièces dont la fonction n'est plus déterminée.

Crédit photo : Laurent Urios