

Cap Peyrefite

Côte Vermeille - CERBERE

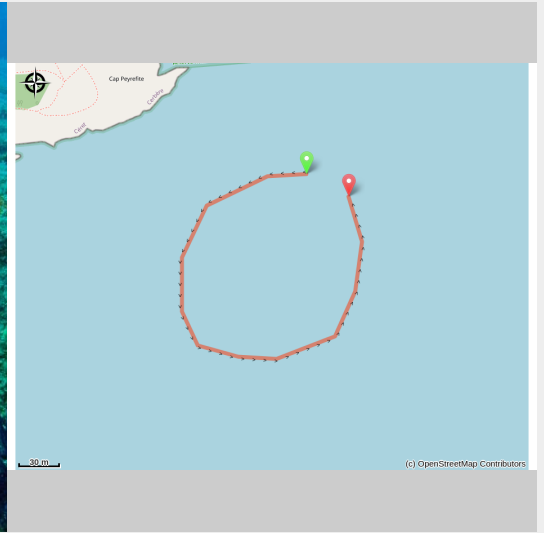

Cap Peyrefite (Plongée Cap Cerbère)

Relieves y paisajes variados

Zona con poca gente que ofrece una vida submarina muy activa y abundante

Información útil

Práctica : Submarinismo

Duración : 1 h

Distancia : 0.4 km

Dificultad : Intermédiaire

Tipo : Boucle

Temática : Faune, Flore,
Géologie

Itinerario

Salida : Port d'Argelès-sur-Mer, de Collioure, de Port-Vendres, Banyuls-sur-Mer y Cerbère

Llegada : Port d'Argelès-sur-Mer, de Collioure, de Port-Vendres, Banyuls-sur-Mer y Cerbère

En este sector tienen la posibilidad de realizar tres inmersiones para aprovechar al máximo de su diversidad. La zona está abierta para principiantes y buceadores experimentados hasta 26 metros de profundidad.

Este sitio, ubicado a unos cincuenta metros del final del Cap Peyrefite, está ubicado en la reserva parcialmente. El acceso se hace en barca, pero la parte sur de Cap Peyrefite es accesible desde el borde del mar atravesando el camping municipal. Sin embargo, el transporte del equipo es complicado, como lo es también la inmersión, porque la área está expuesta a los vientos de cualquier tipo. Una pequeña roca llamada *Ramera* que está cerca de la costa, al sur del cabo, le permite practicar snorkeling.

Hay varios paisajes presentes durante esta exploración. Primero encontramos grandes sitios de cañones con el coralino a sus pies, desde 17 metros de profundidad. Posteriormente, puede observarse paredes de roca de 12 a 20 metros en forma de pequeñas pendientes. Más allá, la zona coralina ofrece una gran cantidad de grietas donde viven langostas, morenas y algunos meros. El sitio poco frecuentado ofrece una gran cantidad de vida e incluso puede encontrarse con hermosos ejemplares de águilas de mar, cuando es la temporada. La inmersión termina a 25-26 metros en la arena del fondo.

Esta exploración permite descubrir este lugar histórico, gracias a algunas pistas que recuerdan la presencia relacionada con la época galo-romana y cargada de vida con todas las especies que encuentran refugio en ellas. ¡La aventura le espera!

(F.Brun - Le Roussillon Sous-marin - Ed.GAP)

En su camino...

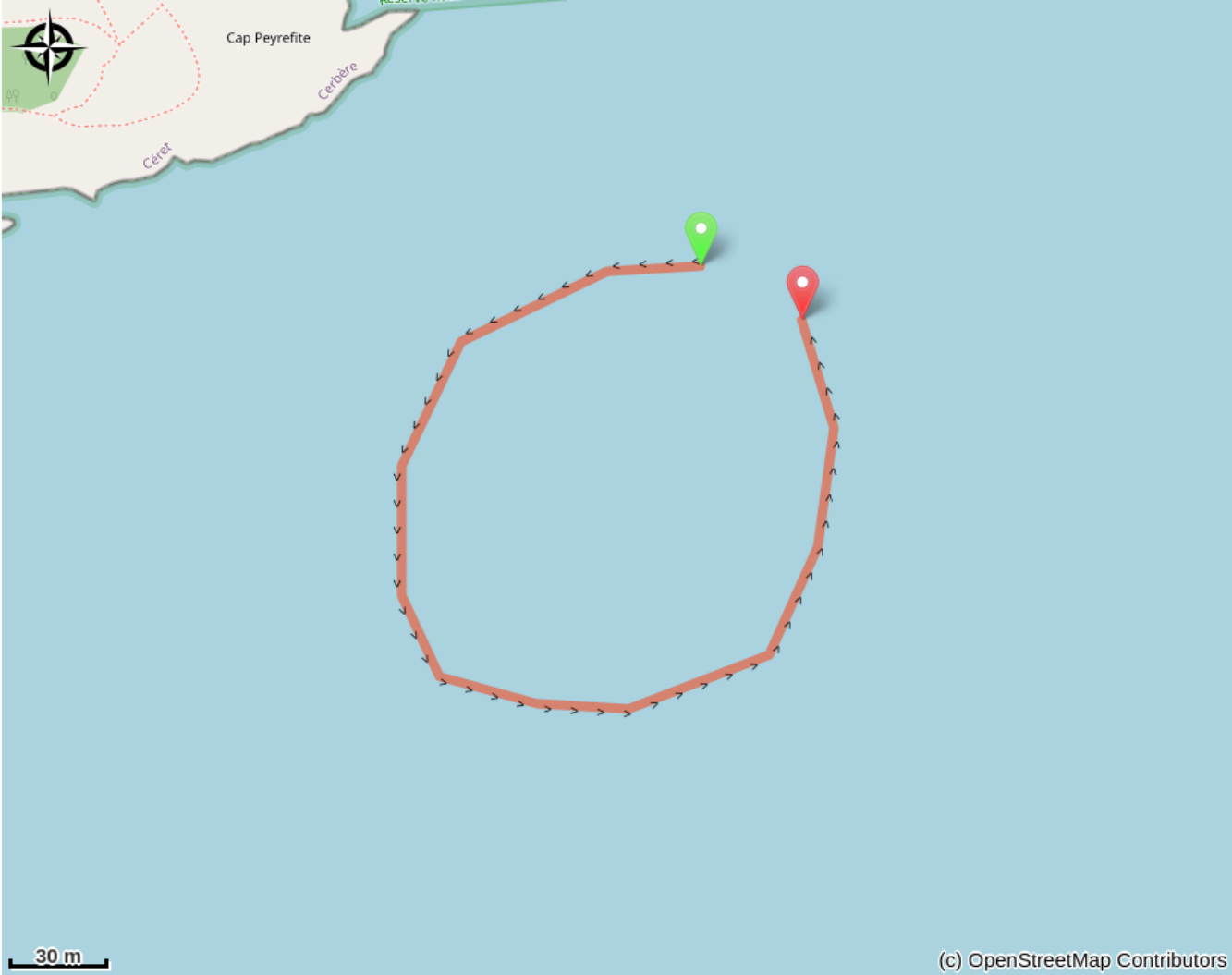

Información útil

Recomendaciones

Este seguro en su inmersión, hay profesionales del buceo en todos los puertos de la Costa Vermella.

Argelès-sur-Mer:

Argelès Plongée: 06 78 48 76 30 / 06 83 89 96 90 - Résidence Santa Maria Rue des Matelots

Aquatile Plongée: 06 16 51 31 06 - Résidence Atalaya 2 Place Magellan

Archipel Plongée: 04 68 95 71 03 / 06 25 59 35 77 - 8 Résidence les Villégiales

La Sirène Plongée : 04 68 81 60 58 - Camping la Sirène, route de Taxo

Collioure:

CIP Collioure: 04 68 82 07 16 - 24 Rue Ravin du Coma Xeric

Port-Vendres:

Paradis des bulles: 06 70 55 69 18 - Quai Fanal

Tech of Plongée: 06 58 55 41 04 -2 Quai Fanal

CAP Port-Vendres: 04 34 12 09 27 - 4 rue Jules Ferry

Scuba Passion: 06 07 56 03 73 - Plage des Tamarins Route de la Jetée

Banyuls-sur-Mer:

Rédéris Plongée: 04 68 88 31 66 - Quai A Port Parking Méditerranée

AquaBlue Plongée: 04 68 88 17 35 - 5 Quai Georges Petit

Plongée Bleue: 07 85 75 67 45- 10 quai Georges Petit

Cerbère:

Aloès Plongée: 06 33 33 18 44 - Résidence les Aloes Cap Peyrefite

Plongée Cap Cerbère: 04 68 88 41 00 - Route d'Espagne

Zones de sensibilité environnementale

Au cour de votre itinéraire, vous allez traverser des zones sensibles en rapport avec la présence d'une espèce ou d'un environnement spécifique. Dans ces zones, un comportement approprié permet de contribuer à leurs préservation. Pour plus d'information, des fiches sont disponibles pour chaque zone.



Réserve Naturelle Marine de Cerbère-Banyuls

Période de sensibilité : Enero, Febrero, Marzo, Abril, Mayo, Junio, Julio, Agosto, Septiembre, Octubre, Noviembre, Diciembre

Réserve Naturelle Marine de Cerbère-Banyuls

Zone Natura 2000 Directive Habitat

Période de sensibilité :

Zone Natura 2000 Directive Oiseaux



Zone Natura 2000 Directive Oiseaux

Période de sensibilité :

Zone Natura 2000 Directive oiseaux

Perfil altimétrico

