

# Cabo Cerbera

Côte Vermeille - CERBERE

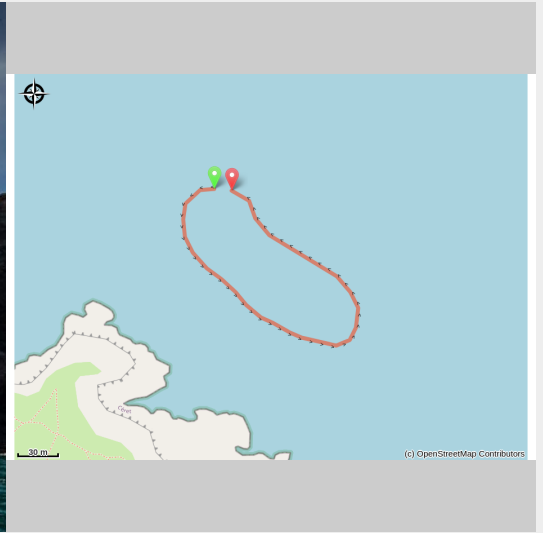

Cap Cerbère (Plongée Cap Cerbère)

## *Agradable recorrido entre acantilados y vida submarina*

Uno de los últimos lugares de buceo de esta zona francesa transfronteriza

### Información útil

Práctica : Submarinismo

Duración : 1 h

Distancia : 0.4 km

Dificultad : Intermédiaire

Tipo : Boucle

Temática : Faune, Flore, Epave

# Itinerario

Salida : Puerto de Argelès-sur-Mer, de Collioure, de Port-Vendres, Banyuls-sur-Mer et Cerbère

Llegada : Puerto de Argelès-sur-Mer, de Collioure, de Port-Vendres, Banyuls-sur-Mer et Cerbère

El cabo de Cerbera, llamado también Cap negre, es el penúltimo cabo de la costa francesa, en el límite de la zona transfronteriza.

Aunque este cerca del pueblo de Cerbera, solo se puede acceder a este lugar en bote, ya que está ubicado en acantilados verticales. Desde sus 60 metros de distancia que se sumergen literalmente en el Mediterráneo, hasta sus 26 metros de profundidad.

Pueden sumergirse directamente en la parte más alejada de la costa, es decir, a 50-60 metros y en un fondo de 20-25 metros. Se llega a un coralino muy denso con numerosas cavidades que albergan langostas, morenas y hasta algunos brotes jóvenes de coral rojo. Después es posible regresar hacia el noroeste hasta el cabo, donde se puede descubrir un pedregal hecho de grandes bloques cubiertos con esponjas incrustadas, erizos de mar y estrellas de mar. Al acercarnos al cabo descubrimos a 10 metros de los acantilados, unos magníficos campos de gorgonias blancas que forman un paisaje excepcional de "valles blancos". Puede terminar tranquilamente su buceo en esta área poco profunda. En verano, los bancos de barracudas pueblan esta zona.

Este sitio se usa a menudo para resguardarse durante el fuerte viento de tramontana, lo mismo que en Paulilles detrás del cabo Béar.

(F.Brun - Le Roussillon sous-marin- Ed.GAP)

# En su camino...



# Información útil

## **Recomendaciones**

Este seguro en su inmersión, hay profesionales del buceo en todos los puertos de la Costa Vermella.

### **Argelès-sur-Mer:**

Argelès Plongée: 06 78 48 76 30 / 06 83 89 96 90 - Résidence Santa Maria Rue des Matelots

Aquatile Plongée: 06 16 51 31 06 - Résidence Atalaya 2 Place Magellan

Archipel Plongée: 04 68 95 71 03 / 06 25 59 35 77 - 8 Résidence les Villégiales

La Sirène Plongée : 04 68 81 60 58 - Camping la Sirène, route de Taxo

### **Collioure:**

CIP Collioure: 04 68 82 07 16 - 24 Rue Ravin du Coma Xeric

### **Port-Vendres:**

Paradis des bulles: 06 70 55 69 18 - Quai Fanal

Tech of Plongée: 06 58 55 41 04 -2 Quai Fanal

CAP Port-Vendres: 04 34 12 09 27 - 4 rue Jules Ferry

Scuba Passion: 06 07 56 03 73 - Plage des Tamarins Route de la Jetée

### **Banyuls-sur-Mer:**

Rédéris Plongée: 04 68 88 31 66 - Quai A Port Parking Méditerranée

AquaBlue Plongée: 04 68 88 17 35 - 5 Quai Georges Petit

Plongée Bleue: 07 85 75 67 45- 10 quai Georges Petit

### **Cerbère:**

Aloès Plongée: 06 33 33 18 44 - Résidence les Aloes Cap Peyrefite

Plongée Cap Cerbère: 04 68 88 41 00 - Route d'Espagne

## **Zones de sensibilité environnementale**

Au cour de votre itinéraire, vous allez traverser des zones sensibles en rapport avec la présence d'une espèce ou d'un environnement spécifique. Dans ces zones, un comportement approprié permet de contribuer à leurs préservation. Pour plus d'information, des fiches sont disponibles pour chaque zone.

### **Zone Natura 2000 Directive Habitat**

Période de sensibilité :

Zone Natura 2000 Directive Oiseaux



### **Zone Natura 2000 Directive Oiseaux**

Période de sensibilité :

Zone Natura 2000 Directive oiseaux

## **Perfil altimétrico**

