

SwimRun La Courte

Côte Vermeille - COLLIOURE



SwimRun La Courte (SwimRun France - Côte Vermeille)

**SWIMRUN LA COURTE - SAMEDI 22
JUN 2019**

Osez-vous relever le défi ? Collioure- Argelès

Infos pratiques

Pratique : Nautique

Durée : 3 h

Longueur : 13.0 km

Dénivelé positif : 309 m

Difficulté : Intermédiaire

Type : Traversée

Thèmes : Flore, Littoral,
Patrimoine

Itinéraire

Départ : Plage des Batteries

Arrivée : Plage centrale

La courte c'est 12.8 km de « SWIM » et de « RUN ».

5 sections de « SWIM » : Total parcouru : 2.11 km / Section la plus longue : 0.76 km

5 sections de « RUN » : Total parcouru : 10.74 km / Section la plus longue : 3.47 km







Venez-vous dépasser avec le Swimrun par équipe de deux. Au départ de la plage des Batteries, vous traverserez Collioure, puis longerez la côte pour terminer sur la plage centrale à Argelès-sur-Mer en réalisant une alternance terre/ mer (run/swim).

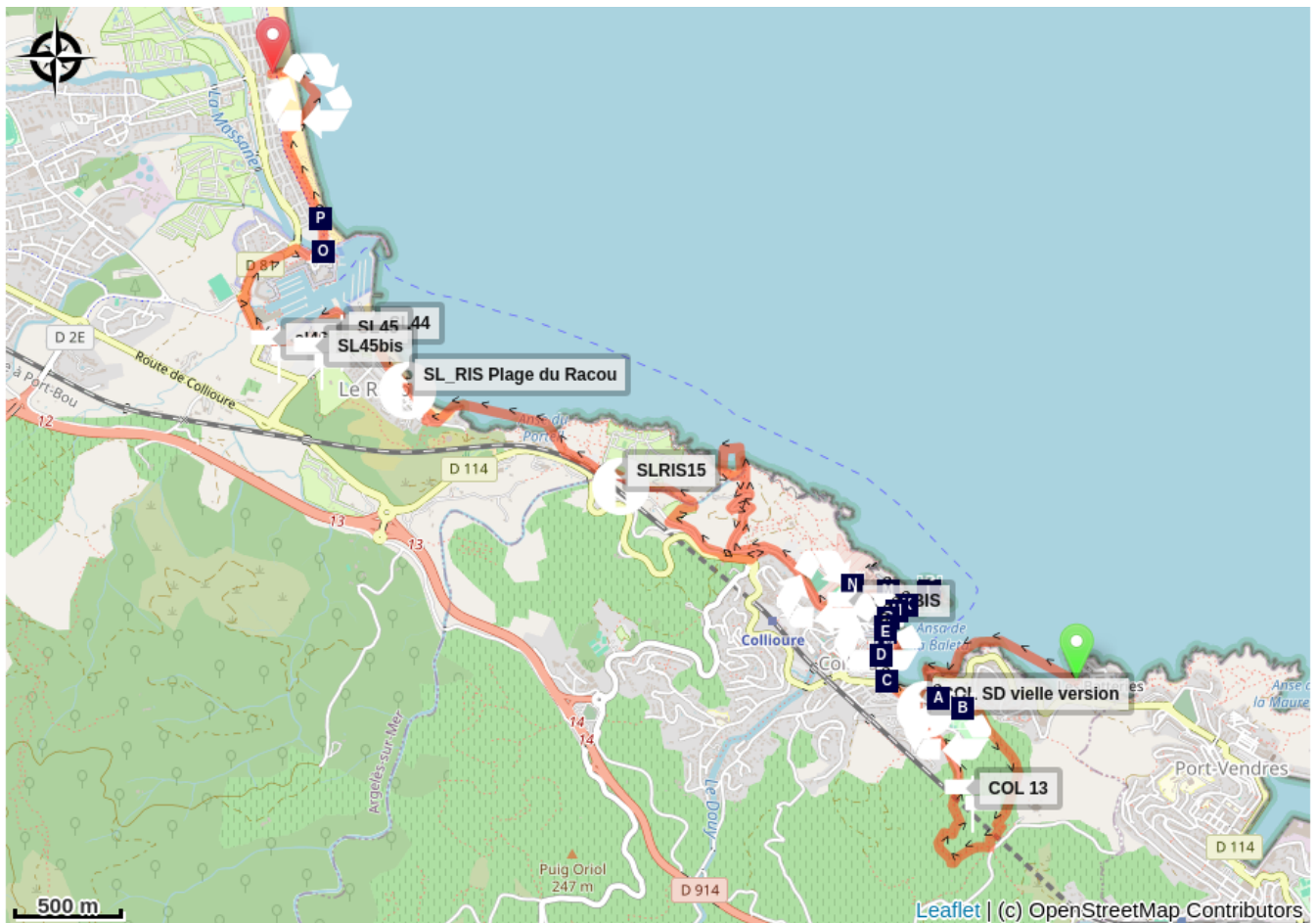





Course dès 18 ans, limitée à 100 équipes, tarif par équipe 82€.

Plus d'infos sur : <https://www.swimruncotevermeille.com/lacourte>

Sur votre chemin...



-  Musée d'Art Moderne de Collioure (A)
-  Aquarelle "A Southern Town" (Charles Rennie Mackintosh) (C)
-  Chemin du fauvisme " Collioure" Panneau 1 (E)
-  Chemin du fauvisme "Barques à Collioure" Panneau 3 (G)
-  Point de vue (I)
-  Chemin du fauvisme "Collioure" Panneau 5 (K)
-  Les ruelles de Collioure pour Matisse (M)

-  Moulin de Collioure (B)
-  Château Royal de Collioure (D)
-  Chemin du fauvisme "Le Faubourg" Panneau 2 (F)
-  Chemin du fauvisme "Le Phare de Collioure" et "Intérieur à Collioure, la sieste" Panneau 4 (H)
-  Chapelle Saint Vincent (J)
-  Chemin du fauvisme "Les toits de Collioure" Panneau 8 (L)
-  Fort Miradoux (N)

Toutes les infos pratiques

Zones de sensibilité environnementale

Au cours de votre itinéraire, vous allez traverser des zones sensibles en rapport avec la présence d'une espèce ou d'un environnement spécifique. Dans ces zones, un comportement approprié permet de contribuer à leurs préservation. Pour plus d'information, des fiches sont disponibles pour chaque zone.

Zone Natura 2000 Directive Habitat

Période de sensibilité :

Zone Natura 2000 Directive Oiseaux

Profil altimétrique

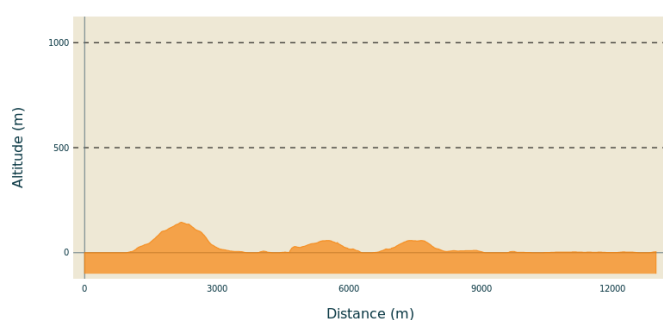

Altitude min 0 m
Altitude max 145 m

Sur votre chemin...

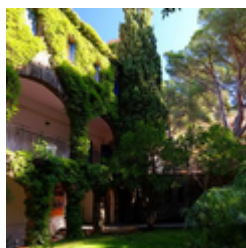

Musée d'Art Moderne de Collioure (A)

Collioure cité des peintres a vu passé bon nombre de grands artistes qui ont façonné l'histoire de cette ville qui est à l'origine du fauvisme, Henri Matisse, André Derain, Louis Valtat, Etienne Terrus ...

Ainsi, le Musée d'Art Moderne est dans la continuité de cette histoire. Il fût créé en 1934 à l'initiative de Jean Peské (peintre russe) grâce à des dons d'artistes de l'époque. Vous pourrez trouver dans ce musée des oeuvres d'artistes modernes et contemporains, dont notamment Henri Matisse, Claude Viallat, Henri Martin, Jean Louis Vila ou encore Jean Capdeville.

L'histoire de ce musée ...

Jean Peské (1870 - 1949), peintre Russe amoureux de la ville de Collioure et notamment de son petit port, décide dans les années 1930 d'ouvrir un musée. S'il est à l'initiative de l'ouverture du musée, il n'a pas travaillé seul, ses amis artistes, entre autre, Valtat, Espagnat et Brayer lui ont fait dons de leurs oeuvres.

A la mort de Jean Peské, l'association des amis du musée se crée naturellement pour faire perdurer l'oeuvre de Peské.

L'association réussie alors à ce que la mairie récupère la gestion de ce musée, et le musée devient alors municipal dans les années 80.

Horaires et tarifs

De 10H à 12H et de 14H à 18H

Fermé le mardi d'octobre à mai

Jours de fermeture annuelle :

1er janvier-1er mai- 1er novembre - 25 décembre et du 7 janvier au 3 février

Tarifs : Plein tarif : 3 € - Tarif réduit : 2 €

Gratuit jusqu'à 12 ans

Crédit photo : OT Collioure



🏰 Moulin de Collioure (B)

Ce moulin à vent est assez rare dans la région, la plupart étant des moulins à eau. Il cesse son activité au XIXème siècle et se transforme progressivement en ruines. Parfaitement restauré de manière traditionnelle par la commune en 2001, il est aujourd'hui en état de fonctionnement pour l'élaboration de l'huile d'olive de Collioure. Proche de la ville, c'est une destination parfaite pour une belle petite balade.

Crédit photo : CCACVI



🎨 Aquarelle "A Southern Town" (Charles Rennie Mackintosh) (C)

Cette aquarelle existait bien sur le chemin de Mackintosh, mais la chaise lui servant de support, a malheureusement disparu.

Les MACKINTOSH avaient entendu dire par des proches amis Rufolf Ihlee et Edgar Hereford résidant à COLLIOURE que la vie y était peu chère. Mackintosh a eu l'idée de commencer à peindre les paysages et particulièrement les villages qu'il découvrait au cours de son périple en Roussillon. C'est probablement au début de l'été 1924 que le couple a fait le choix de s'y installer pour un court séjour.

L'aquarelle :

Orientation : nous nous trouvons à l'intersection de l'avenue du Général De Gaulle et de la rue de la Démocratie où se situe la petite place Jean Jaurès. La peinture a certainement été réalisée en face et en léger surplomb sur le glacis du château Royal en regardant vers le Sud, Sud-Ouest en direction d'un groupe de maisons et de la place Jean Jaurès.

Le tableau représente des maisons typiques de Collioure de deux ou trois étages, étroites, accolées les unes aux autres, aux toits de tuiles rouges et aux balcons en fer forgé. Elles sont dominées en arrière-plan par des collines cultivées. On peut actuellement reconnaître encore certaines de ces maisons.

(Source : <http://www.crmackintoshroussillon.com/>)

Crédit photo : crmackintoshroussillon



Château Royal de Collioure (D)

Aménagé au XIII^{ème} siècle pour accueillir la cour des Rois de Majorque, le Château Royal de Collioure est classé Monument Historique depuis 1922. Maintes fois renforcé, le château a fini par repousser la ville au pied du cap transformé en citadelle au XVII^{ème} siècle. Il est indissociable de Collioure comme la ville ne peut être séparée de la mer. Pour rentrer au cœur de l'univers du Château Royal de Collioure, n'oubliez pas les visites guidées !

Crédit photo : CCACVI



Chemin du fauvisme " Collioure" Panneau 1 (E)

"Collioure" 1905

Crédit photo : ot Collioure



Chemin du fauvisme "Le Faubourg" Panneau 2 (F)

"Le Faubourg" de André Derain 1905

Crédit photo : elcoste



Chemin du fauvisme "Barques à Collioure" Panneau 3 (G)

"Barques à Collioure" 1905 Dessin Henri Matisse, l'original se trouve au Musée d'Art Moderne de Céret.

Crédit photo : elcoste



Chemin du fauvisme "Le Phare de Collioure" et "Intérieur à Collioure, la sieste" Panneau 4 (H)

"Le Phare de Collioure" André Derain 1905 et "Intérieur à Collioure, la sieste" Matisse 1905

Crédit photo : elcoste



🗨️ Point de vue (I)

Point de vue sur Collioure depuis la Chapelle St-Vincent
Crédit photo : OT Collioure



🏰 Chapelle Saint Vincent (J)

Très connue dans la région malgré sa taille, cette chapelle voit le jour en 1642 lorsque les ermites et religieux se retirent dans des lieux isolés mais accessibles par la population venant chercher des conseils. Petite chapelle rectangulaire au portail en arc de cercle, elle possède derrière elle une grande croix de bois portant un Christ martyr tourné vers la mer.
Crédit photo : CCACVI

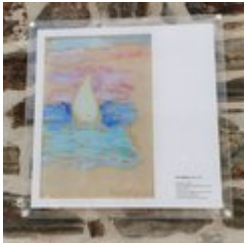

🎨 Chemin du fauvisme "Collioure" Panneau 5 (K)

"Collioure" Matisse 1905
Crédit photo : elcoste



🎨 Chemin du fauvisme "Les toits de Collioure" Panneau 8 (L)

"Les toits de Collioure", Henri Matisse de 1905. La peinture fait partie de la collection de l'Hermitage, Saint-Pétersbourg, Russie depuis 1948.
Crédit photo : elcoste



🎨 Les ruelles de Collioure pour Matisse (M)

Matisse et Derain travaillent ensemble en cet été 1905. Quand Derain choisit de s'inspirer de la rue de la Caranque, Matisse lui se positionne en haute de la rue du Mirador pour exprimer son talent.

[Plus d'info](#) sur la Naissance du Fauvisme
Crédit photo : OT Collioure



Fort Miradoux (N)

En 1669, Vauban qui voulait faire de Collioure une ville de garnison, décide de raser la vieille ville et de créer le Fort Miradoux à l'emplacement du vieux Fort Sainte-Thérèse construit vers 1540 par Charles Quint. Ce fort du fait de sa situation était d'une importance primordiale dans la défense du château. Aujourd'hui, le Fort Miradoux, propriété de l'armée de terre est devenu le Centre National d'Entraînement Commando (CNEC).

Crédit photo : admin66pm